

感染拡大防止対策

当店では、お客様に安心して店内をご利用頂く為に下記の通り、新型コロナウイルスの感染拡大防止対策を実施しております。

■店内における実施事項

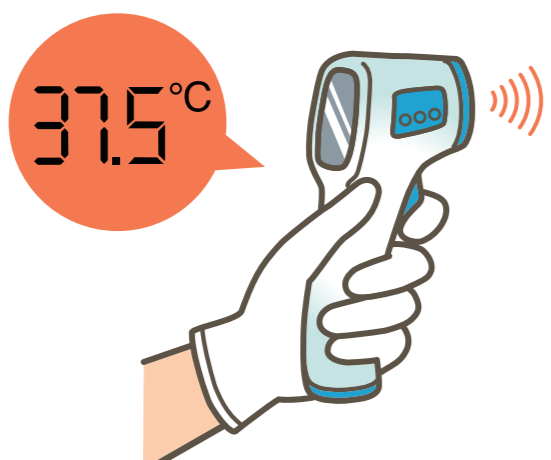

チェックイン時の
検温確認
(宿泊者様全員対象)



浴場・館内飲食施設
への混雑時間帯の
入場者数制限

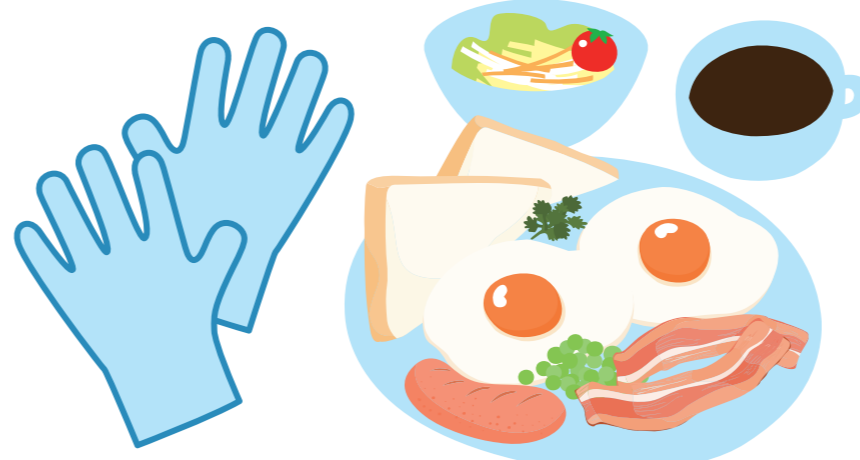

朝食のビュッフェ
形式の変更
(取り分け時、手袋着用義務化)



客室清掃時に、家具、
ドアノブ、リモコン等の
拭き上げ消毒



客室に除菌効果のある
消臭スプレーの設置



各所にお客様用
アルコール
スプレーの設置

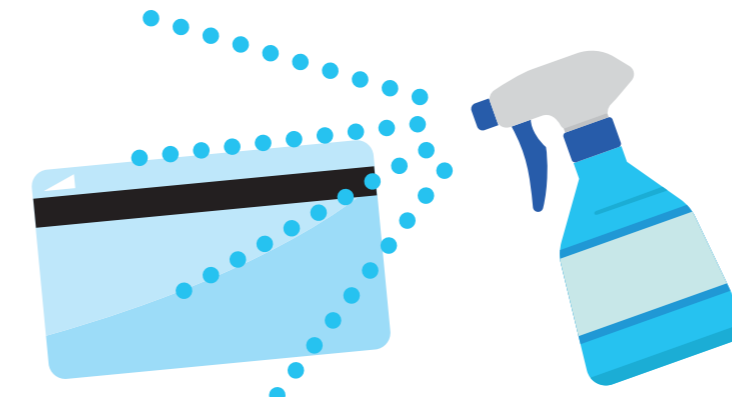

自動精算機、ルームキー、
共有スペースの
定期的な消毒

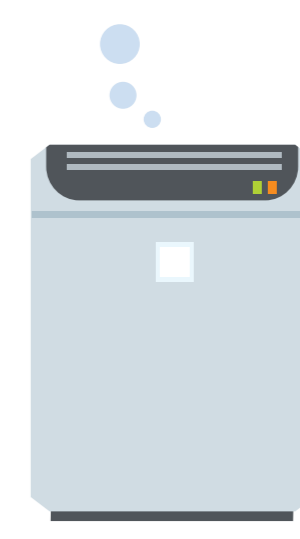

ロビー等に塩素系
空間除菌設備を設置



トイレジェットタオル
使用中止



各対面カウンターでの
飛沫感染防止シート設置

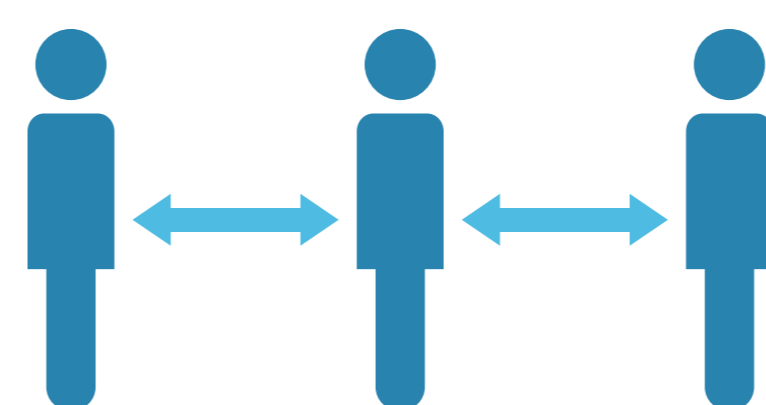

フロント、精算機付近
でのお客様同士の
間隔の確保



トレーでの金銭、物品、
レシート、ルームキー等
の受け渡し

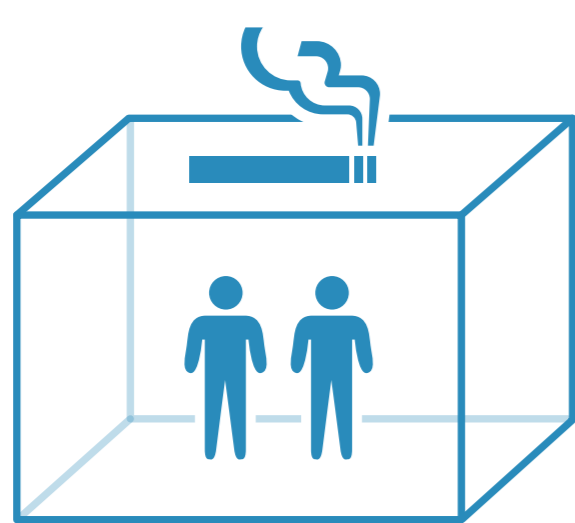

喫煙室の
利用人数制限

■従業員における実施事項



勤務前の検温、
体調確認の実施



マスク着用



勤務前、勤務中、
勤務後における
手洗い、うがいの徹底